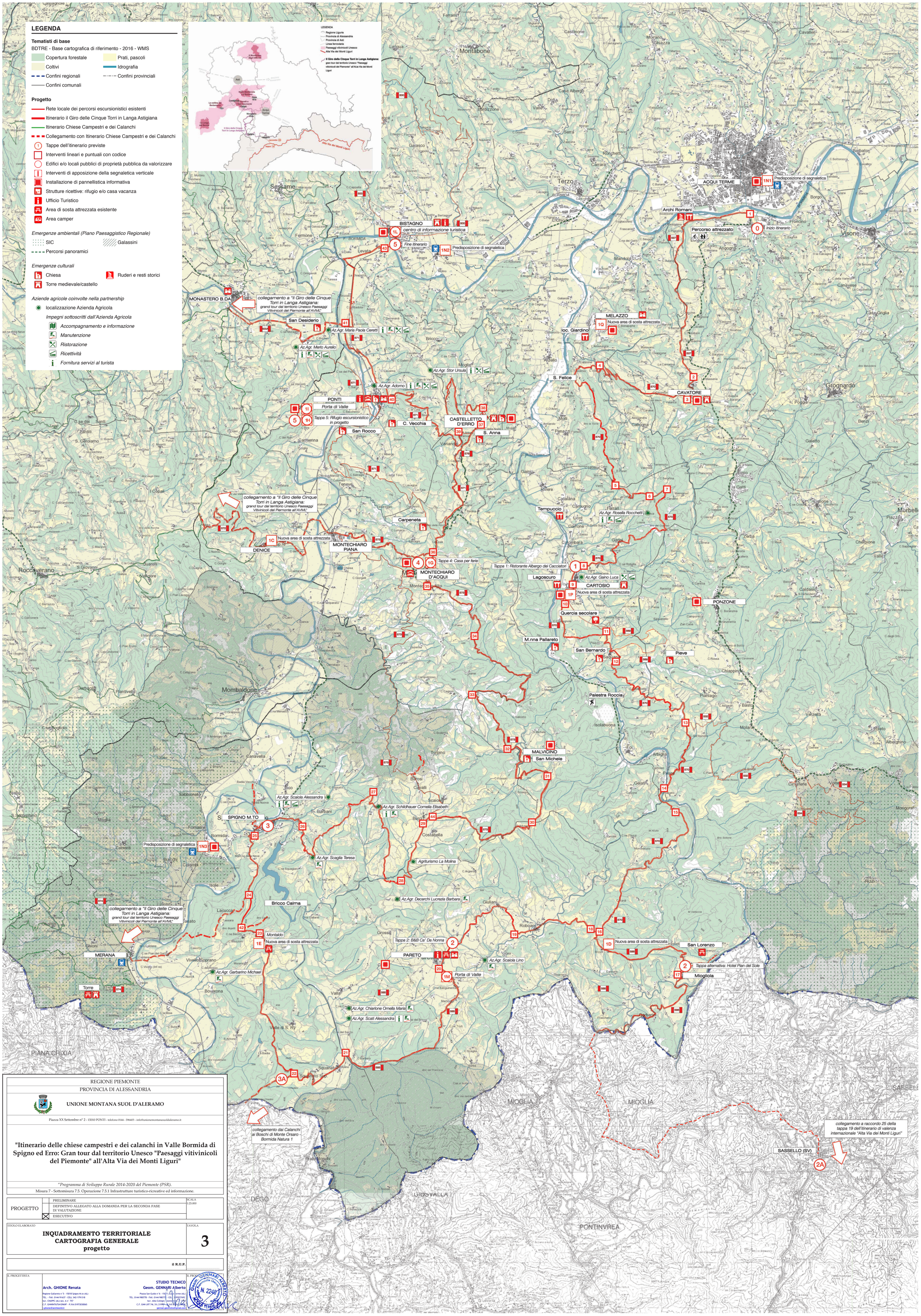

REGIONE PIEMONTE

PROVINCIA DI ALESSANDRIA

UNIONE MONTANA SUOL D'ALERAMO

Piazza XX Settembre n° 2 - 15010 PONTI - telefono 0144 - 596403 - info@unionemontanasuoldaleramo.it

"Itinerario delle chiese campestri e dei calanchi in Valle Bormida di Spigno ed Erro: Gran tour dal territorio Unesco "Paesaggi vitivinicoli del Piemonte" all'Alta Via dei Monti Liguri"

"Programma di Sviluppo Rurale 2014-2020 del Piemonte (PSR).

Misura 7 - Sottomisura 7.5. Operazione 7.5.1 Infrastrutture turistico-ricreative ed informazione.

PROGETTO			SCALA 1:25.000
		PRELIMINARE	
		DEFINITIVO ALLEGATO ALLA DOMANDA PER LA SECONDA FASE DI VALUTAZIONE	
	☒	ESECUTIVO	

TITOLO ELABORATO	TAVOLA
INQUADRAMENTO TERRITORIALE CARTOGRAFIA GENERALE progetto	**3**

il R.U.P. .....

IL PROGETTISTA

Arch. GHIONE Renata

Regione Gallareto n° 5 - 15018 Spigno M.to (AL)
TEL. - FAX. 0144/91637 - CELL 342/1791318
Iscr. CNAPPC (AL)-sez. A n° 757
C.F. GHNRNT67S41D969F - P.IVA 01973030065
r.ghione@archiworld.it

STUDIO TECNICO
Geom. GENNARI Alberto

Piazza San Guido n° 6 - 15011 Acqui Terme (AL)
TEL. 0144/980778 - FAX. 0144/980779 - CELL. 3358327693
Iscr. Albo Collegio Geomet. Alessandria n° 229
C.F. GNN LRT 74L 31L 219Y - P.IVA 00795130065
gennari.geometra@gmail.com

IL PROGETTISTA

Geom. GENNARI ALBERTO Collegio Provinciale Geometri Alessandria N. 2248 ACQUI TERME (AL)